move.ru
10 лет вместе

https://rnd.move.ru/objects/9283752342

Создано: 31.07.2025 в 21:11

Обновлено: 03.01.2026 в 10:06

Роман Малышев, Домиан

79885608028

Ростовская область, Новочеркасск, улица Грекова

1 300 000 ₽

Ростовская область, Новочеркасск, улица Грекова

для заметок

Улица

улица Грекова

Квартира

Количество комнат	1
Высота потолков	3 м
Жилая площадь	15 м^2
Площадь кухни	7 м^2
Общая площадь	27 м^2
Этаж	1/1

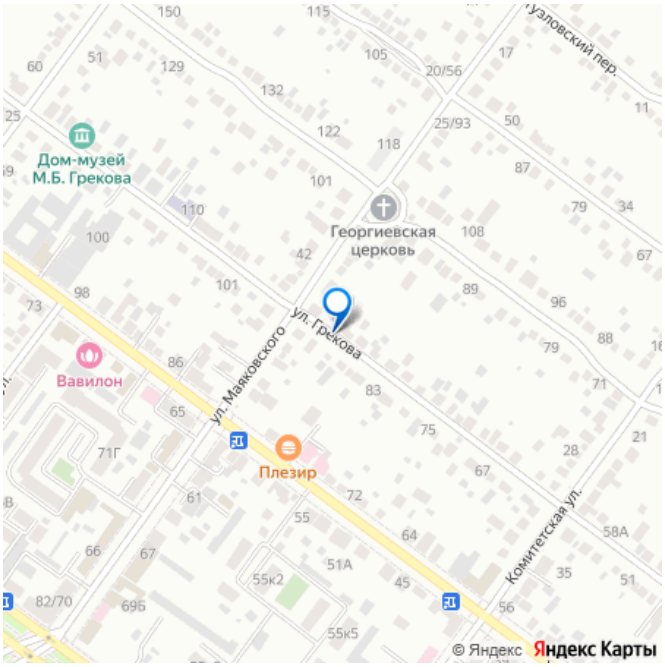

Детали объекта

Тип сделки	Продам
Раздел	Квартиры
Вид из окна	на улицу
Ремонт	

без ремонта

Покупка в ипотеку

да

возможна ипотека

Описание

Код объекта: 1709979. Продается доля дома (по документам квартира) недалеко от собора в общем дворе. общая площадь 27 метров. комната основная 17 м. 2 комната 10 метров можно использовать под кухню. сделана предчистовая отделка. С коммуникаций в доме есть газ и свет. вода есть около входа в дом в виде скважины. в шаговой доступности магазины. автобусные остановки. аптека. документы готовы к продаже. показы в удобное для вас время

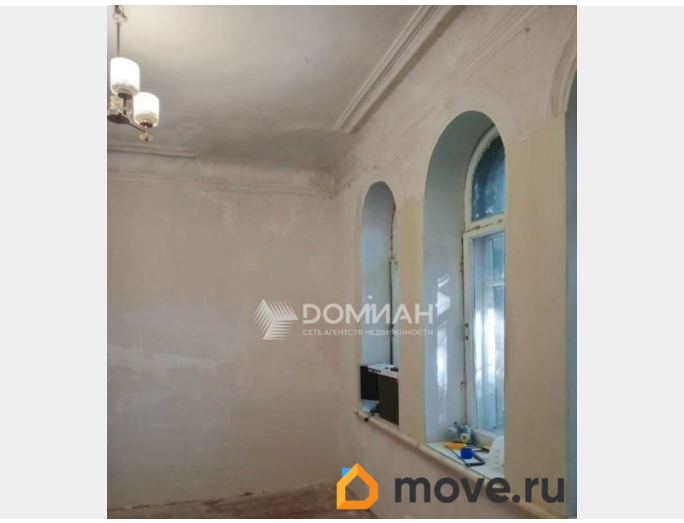

ДОМИАН
move.ru

ДОМИАН
move.ru

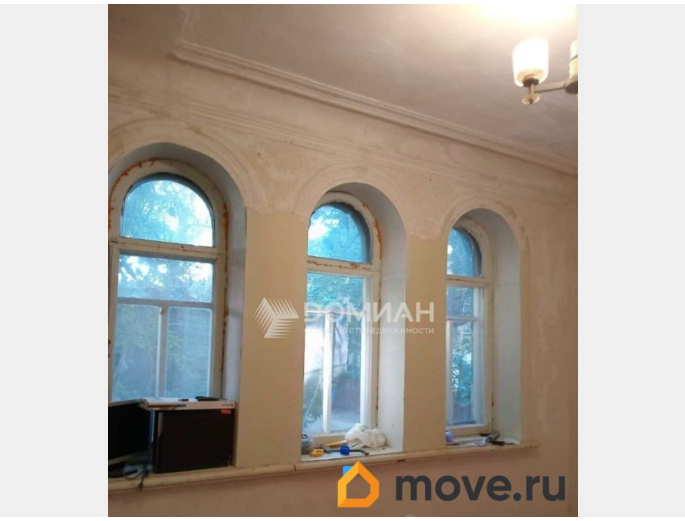
move.ru

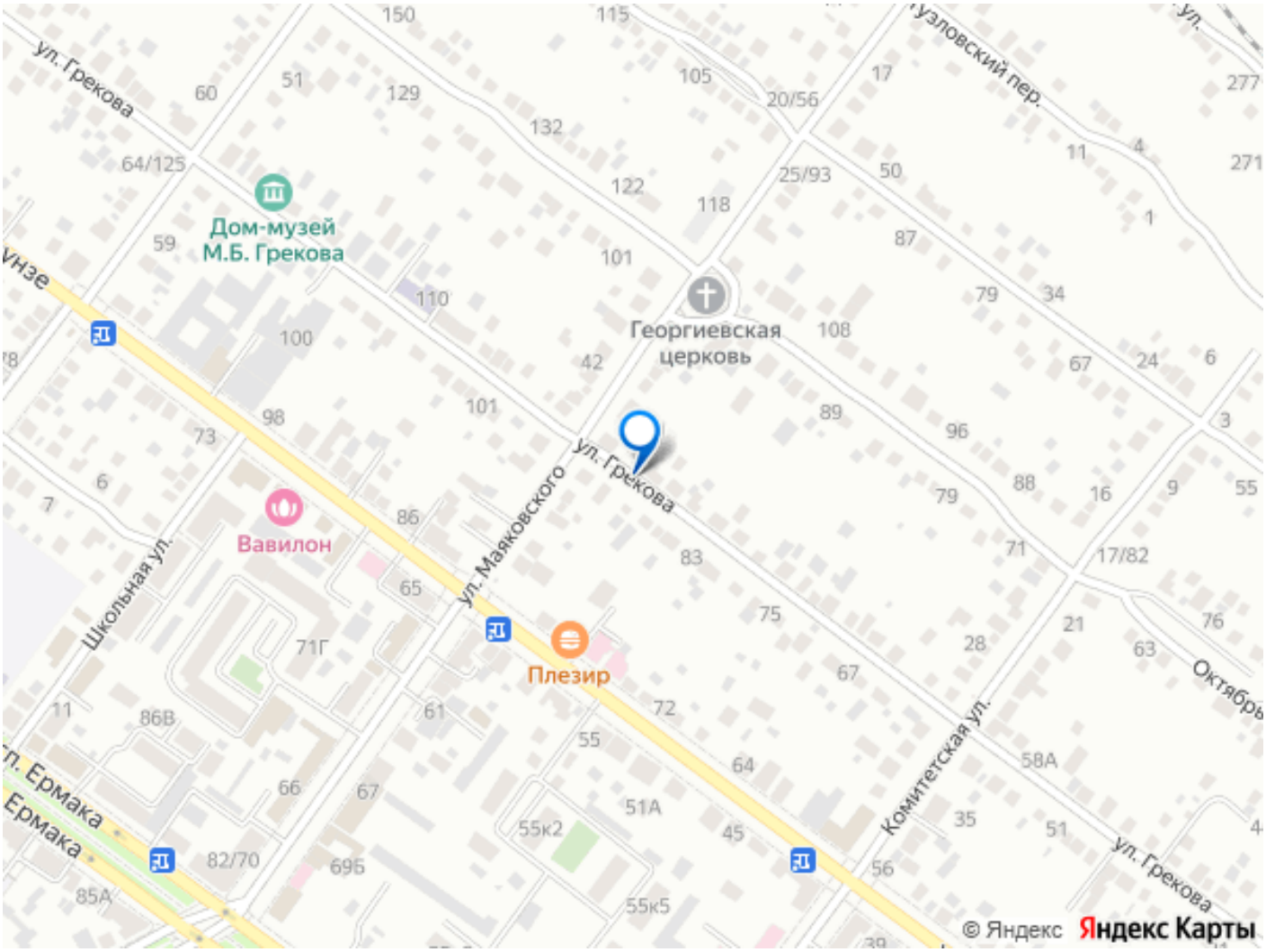
ул. Грекова
Узловский пер.
Дом-музей
М.Б. Грекова
Георгиевская
церковь
ул. Маяковского
Вавилон
Плезир
Школьная ул.
Комитетская ул.
ул. Ермака
© Яндекс
Яндекс Карты