move.ru
10 лет вместе

https://rnd.move.ru/objects/9291180904

Создано: 08.03.2026 в 02:11

Обновлено: 10.03.2026 в 02:39

Неометрия, Неометрия

89251234567

Ростовская область, Ростов-на-Дону

12 045 420 ₽

Ростовская область, Ростов-на-Дону

для заметок

Квартира

Количество комнат	2
Общая площадь	67.7 м^2
Этаж	8/10

Детали объекта

Тип сделки	Продам
Раздел	Квартиры
Ремонт	без отделки
Квартира в новостройке	да

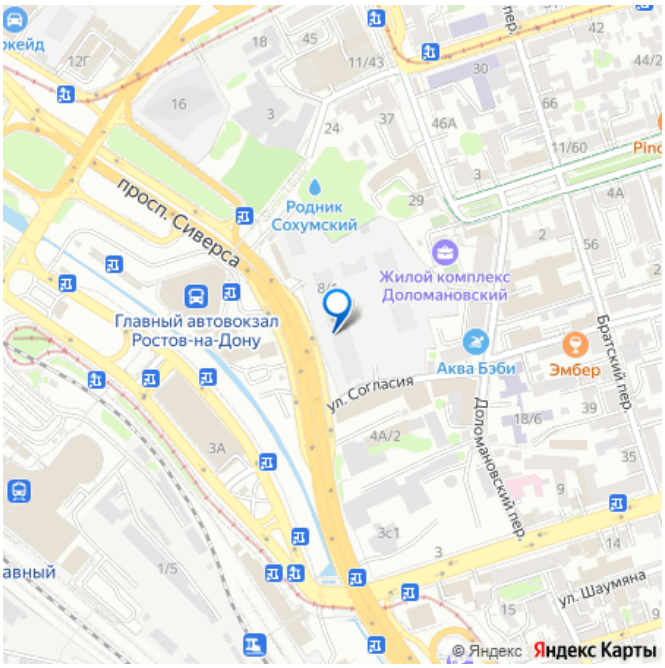

Описание

Продается квартира в клубном квартале «1799». Это истинный бизнес-класс в историческом центре Ростова. Особое сочетание уникальной локации и среды, где хочется создавать ту жизнь, которая подходит вам. Где каждое мгновение становится частью семейной коллекции

лучших моментов. Квартал вдохновлен идеями великих и создан для великих. Образ хранителя ценностей — в каждой детали: имя и философия замедления, аристократичные фасады, лобби и холлы, семейные резиденции-истории и актуальное содержание. На приватной территории в 2,5 гектара четыре дома всего 10-этажей образуют масштабный двухуровневый двор-парк 10 000 м2 со smart-зонированием по возрастам и интересам. Среда квартала продумана для всей семьи: учебы и работы, спорта и отдыха, совместного досуга и теплых бесед. Гамак мечтателя, тайные места и маршруты, вертикальный сад пряных трав, амфитеатр и даже новогодняя ель. Резидентам доступны редкие для центра привилегии — природная тишина и свобода быть собой. Безукоризненный сервис и собственная коммерческая инфраструктура 3 890 м2, где все необходимое под рукой, позволяют жить в центре с бескомпромиссным комфортом. (AQID02534465)

17/99
клубный квартал
20 шагов до исторического центра города ул.Пушкинской
Самый масштабный двухуровневый двор-парк 10 000 м²
Собственная коммерческая инфраструктура 3 890 м²

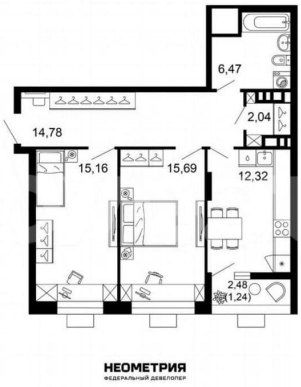
6,47
2,04
14,78
15,16
15,69
12,32
2,48
(1,24)
НЕОМЕТРИЯ
ФЕДЕРАЛЬНЫЙ ДЕВЕЛОПЕР

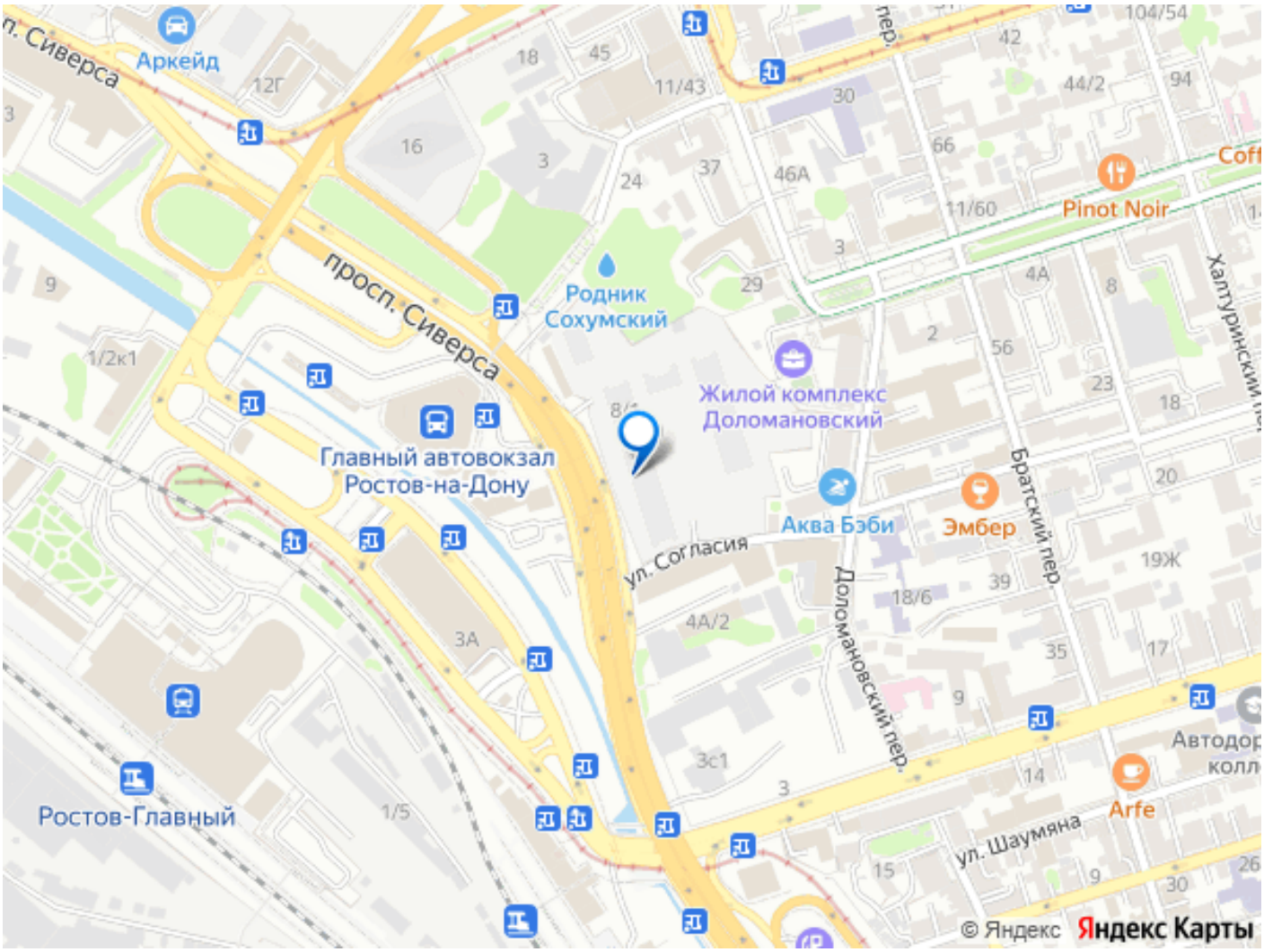

Move.ru - вся недвижимость России