move.ru
10 лет вместе

https://rnd.move.ru/objects/9290655251

Создано: 28.02.2026 в 13:30

Обновлено: 14.03.2026 в 15:56

Собственник

79885308531

Ростовская область, Ростов-на-Дону, Заводская улица, 20В

330 000 ₽

Ростовская область, Ростов-на-Дону, Заводская улица, 20В

для заметок

Округ

Ростов-на-Дону, Железнодорожный район

Улица

улица Заводская

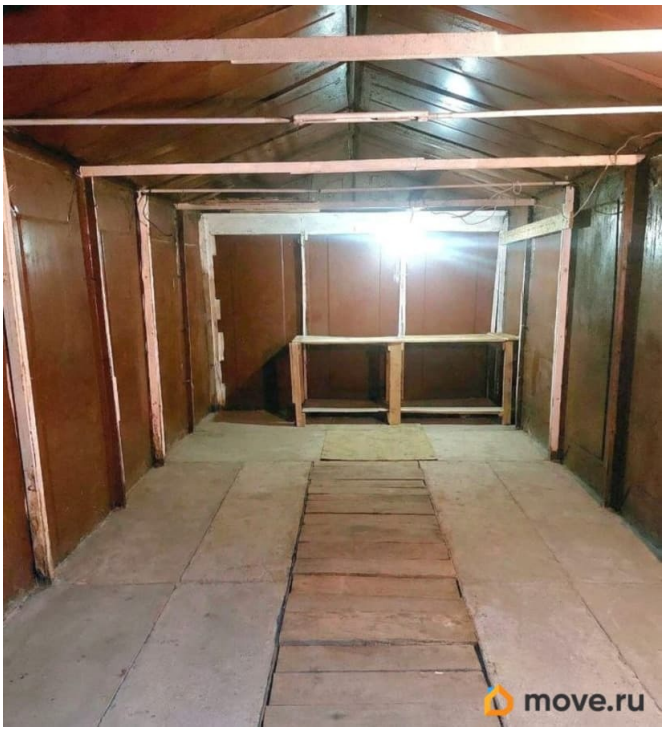

Гараж

Общая площадь

17 м^2

Детали объекта

Тип сделки

Продам

Раздел

Гаражи

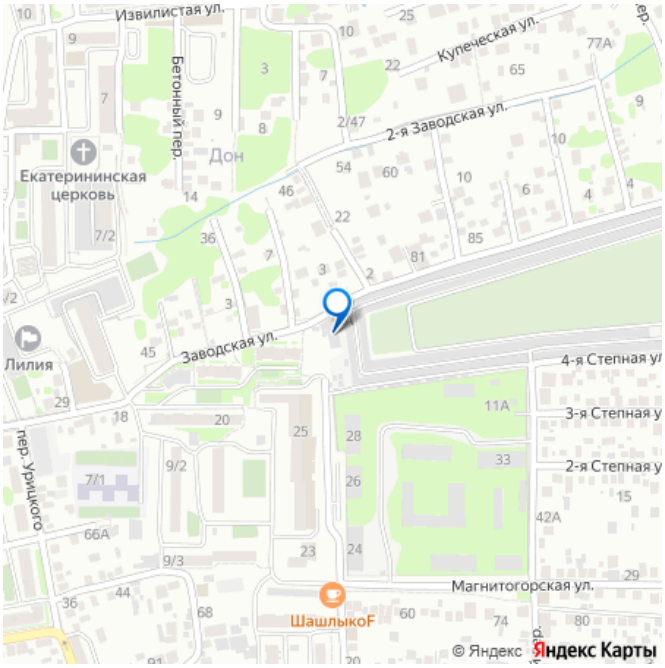

Описание

Собственник Продаю свой гараж на Западном по адресу: ул. Заводская 20в . Гаражный Кооператив «Степной», в 20 метра от Пункта Охраны Есть свет, счетчик, смотровая яма. размеры 3м х 5.7м. Идеально подходит под сдачу в аренду!

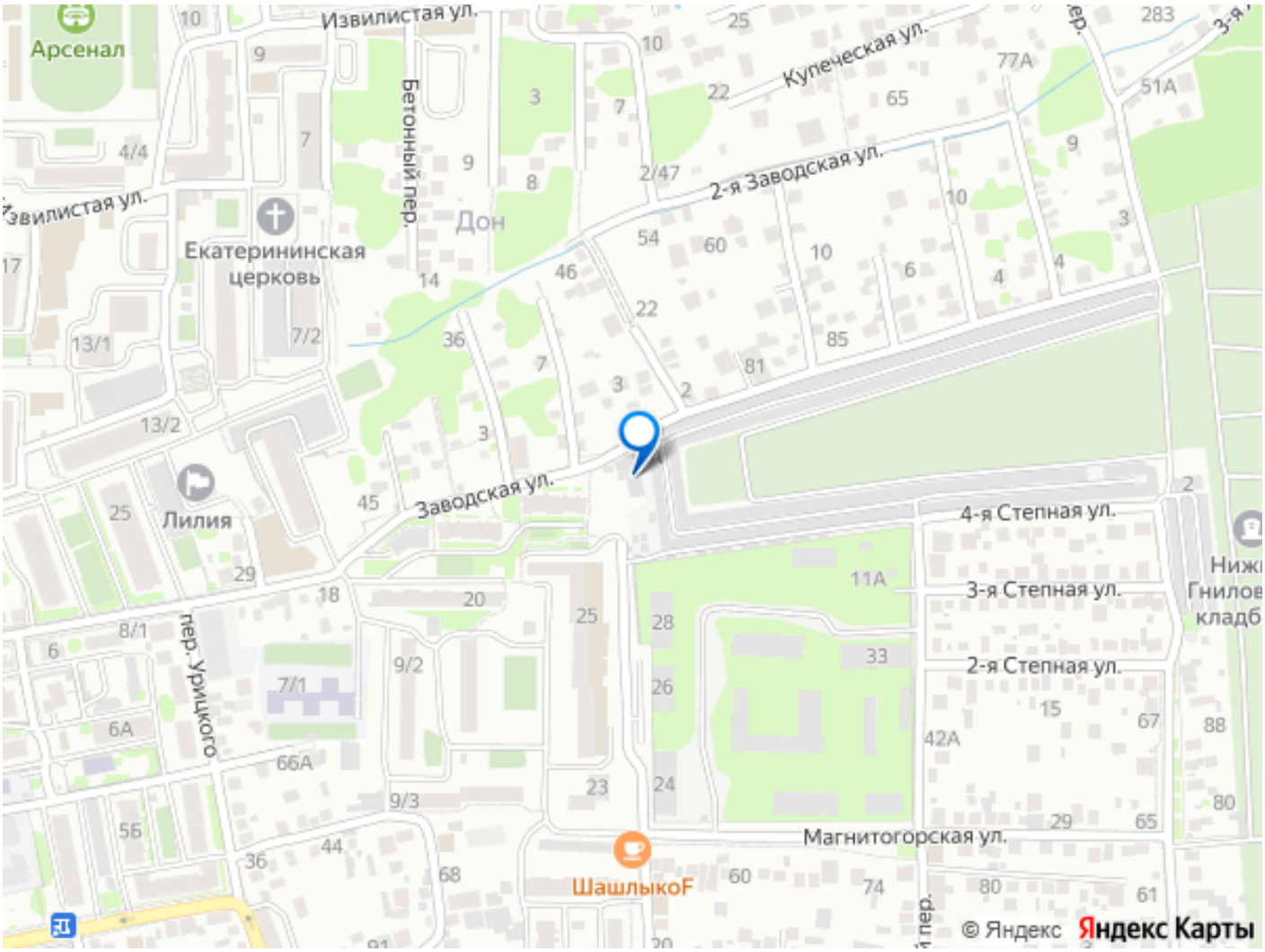

Move.ru - вся недвижимость России