move.ru
10 лет вместе

Создано: 25.11.2025 в 21:30

Обновлено: 25.11.2025 в 20:56

https://rnd.move.ru/objects/9286891688

Анастасия Хапёрская, EFREMOV GROUP

79198905484

Ростовская область, Ростов-на-Дону, улица 26-я Линия, 35/1

4 900 000 ₽

Ростовская область, Ростов-на-Дону, улица 26-я Линия, 35/1

для заметок

Округ

Ростов-на-Дону, Пролетарский район

Квартира

Высота потолков	2.8 м
Жилая площадь	29.8 м^2
Общая площадь	30 м^2
Этаж	14/25

Детали объекта

Тип сделки	Продам
Раздел	Квартиры
Тип балкона	лоджия
Тип санузла	совмещенный
Вид из окна	во двор
Ремонт	

косметический

Квартира в новостройке

да

Покупка в ипотеку

да

возможна ипотека, лифт, парковка

Описание

EFREMOV GROUP — с 2011 года бережно сопровождаем самые важные решения в вашей жизни. Представляем к продаже уютную и продуманную до мелочей квартиру, которая выделяется среди аналогов своим состоянием, расположением и атмосферой. Описание объекта Квартира находится в одном из самых комфортных и востребованных районов города. Дом окружён всей необходимой инфраструктурой: магазинами, школами, садиками, спортклубами, остановками и зелёными зонами. Планировка удобная и функциональная: изолированные комнаты, просторная кухня, хорошая прихожая. Много естественного света, приятный вид из окон. Состояние квартиры • Аккуратное жилое состояние • Коммуникации полностью исправны • Новая сантехника • Чистый подъезд и спокойные соседи О доме монолитный Территория ухоженная, подъезды чистые, двор с детскими и спортивными зонами. Парковка Достаточно мест во дворе, удобные подъездные пути. Юридическая часть • Документы готовы к сделке • Обременений нет • Один • Помощь с ипотекой на выгодных условиях Цена 4900000 Рыночная стоимость обоснована. Возможен торг реальному покупателю. Контакты Звоните, договоримся о просмотре.

EFREMOV GROUP — с нами покупка квартиры проходит легко и безопасно.

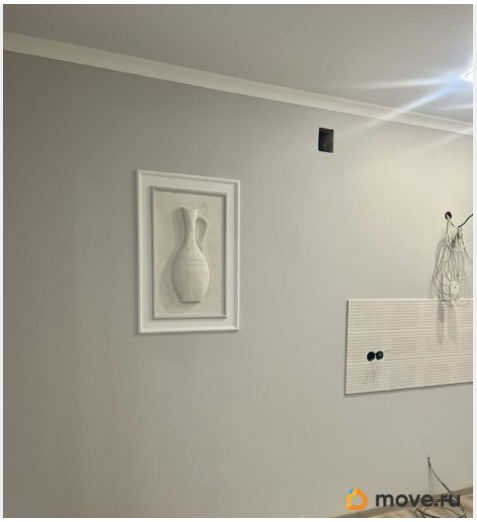

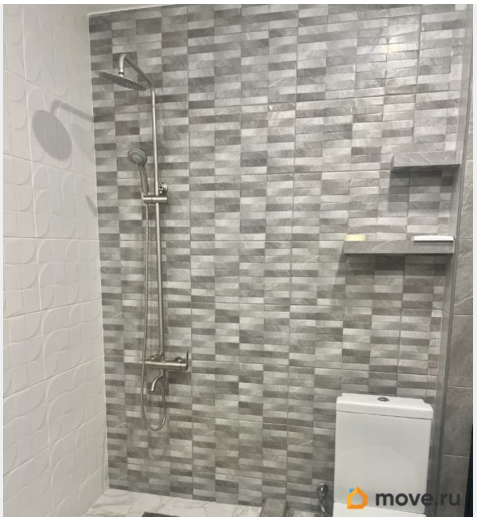

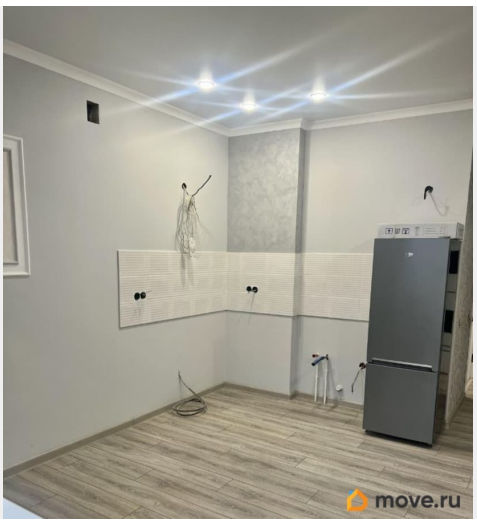

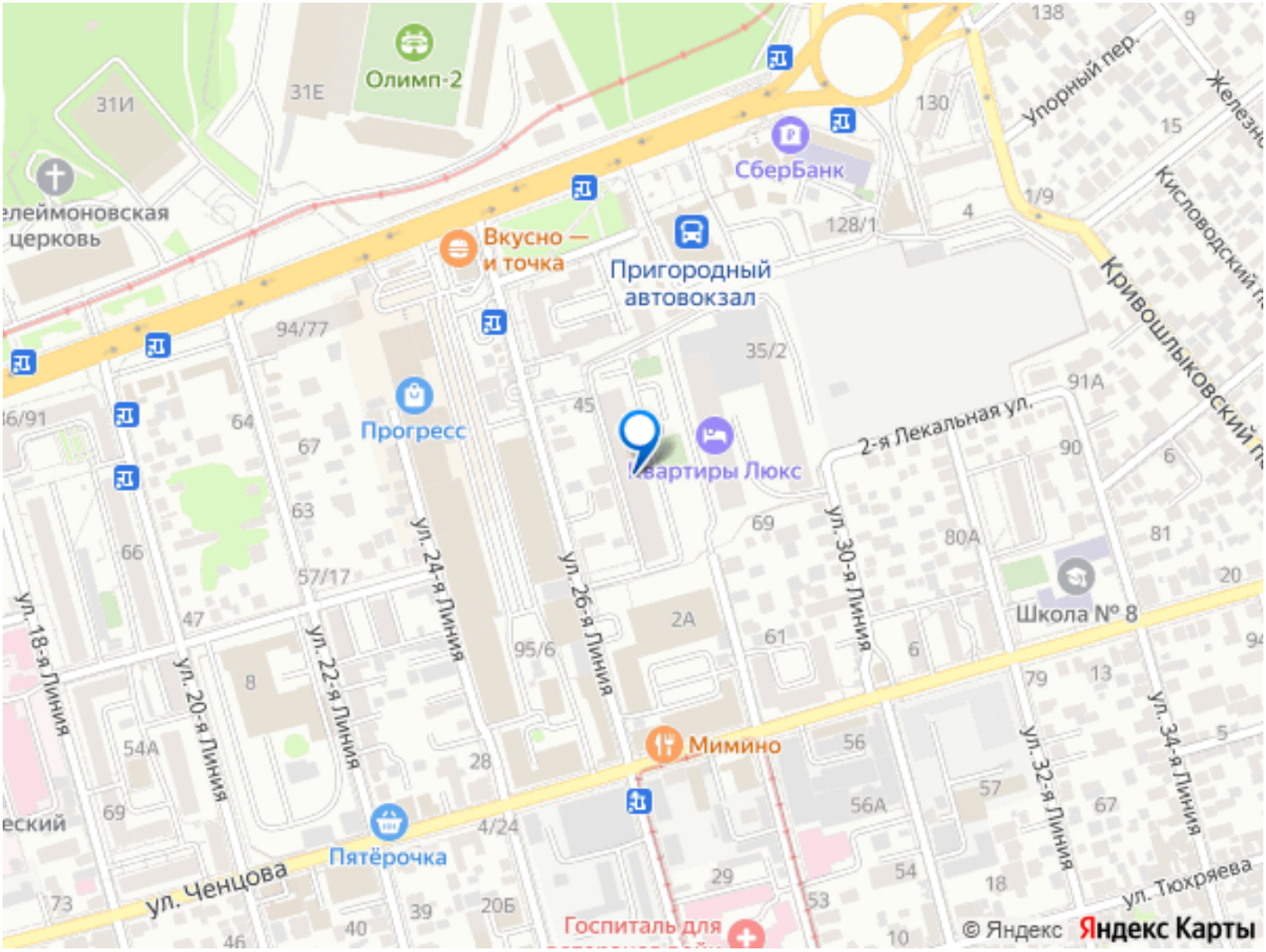

Move.ru - вся недвижимость России