move.ru
10 лет вместе

https://rnd.move.ru/objects/9292871698

Создано: 30.01.2026 в 13:43

Обновлено: 30.03.2026 в 21:34

Марина АН, Недвижимость РОСТОВ

79885307593

для заметок

Ростовская область, Ростов-на-Дону, 3-я Семейная улица, 4

3 700 000 ₽

Ростовская область, Ростов-на-Дону, 3-я Семейная улица, 4

Округ

Ростов-на-Дону, Первомайский район

Улица

улица 3-я Семейная

Квартира

Жилая площадь

17 м^2

Площадь кухни

8 м^2

Общая площадь

30 м^2

Этаж

2/6

Детали объекта

Тип сделки

Продам

Раздел

Квартиры

Тип балкона

балкон

Тип санузла

совмещенный

Вид из окна

на улицу

Ремонт

косметический

Покупка в ипотеку

да

возможна ипотека

Описание

Арт. 129296786 ЛУЧШЕЕ ПРЕДЛОЖЕНИЕ В ЭТОМ ДОМЕ! Первомайский район, возле поликлиники 4, Чкаловский ул. 3-я Семейная ул., д. 4 В продаже студия 30 кв м вариант «под тапочки», а это значит, что отличный ремонт, все остается - заходи и живи. Студия очень светлая, имеется 2 окна! Расположена на комфортном 2 этаже 6ти этажного кирпичного дома, построенного в 2011 году. Дом с чистым приличным подъездом, рядом тихо, спокойно, вдали от суеты, но при этом с развитой инфраструктурой. Приезжайте на просмотр, чтобы лично оценить все преимущества этой квартиры. Записывайтесь на удобное для вас время. В пешей доступности Остановки автобусов 22, 90, 91, 92, 28, 28а, 104 рынок продуктовый на вятской пединститут кафе фитнес клуб с бассейном Pro фитнес парк Осенний школы 91, 109, 10 сады 301 с бассейном, 305 и другие (много!) завод Ростсельмаш школа искусств Римского-Корсакова Вятская 112 детские муниципальные центры Орленок, Парус, Дружба кафе рядом: рынок Темерник спортивная школа 6 и 13 школа олимпийского резерва 2 кадетская школа роща для прогулок по лесу стадион СКА #недвижимость, #недвижимостьростов, #купитьквартиру, #продатьквартиру, #ипотека #ростовквартира #срочнокупить

#купитьквартиру #ростовнадону
#посмотретьквартиру #выгодно
#недвижимость #недвижимостьростов
#продажаквартиры #квартирасремонтом

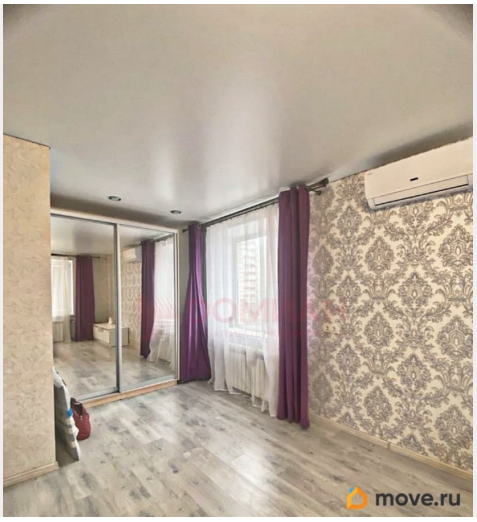

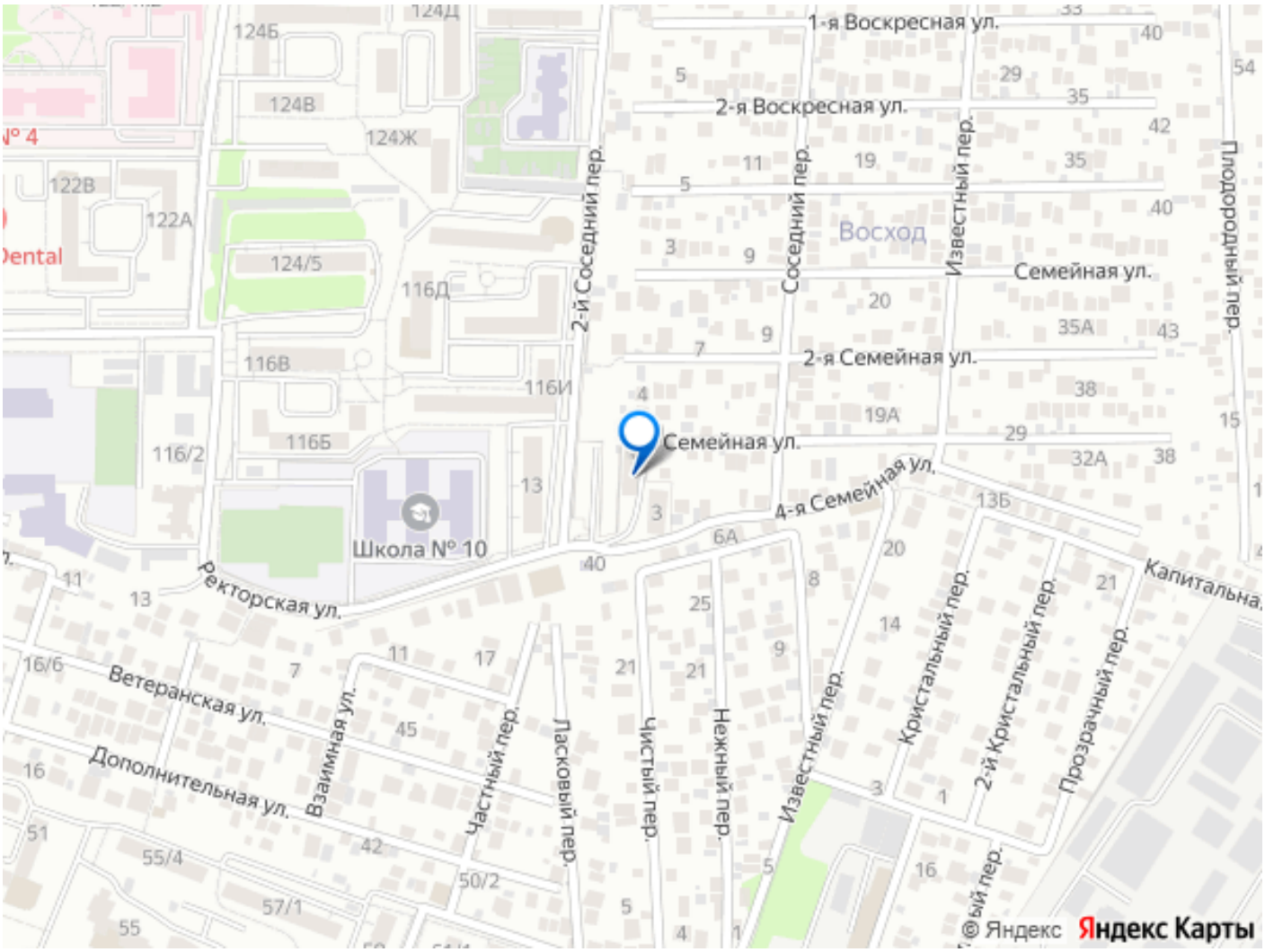

Move.ru - вся недвижимость России