move.ru
10 лет вместе

Создано: 09.03.2026 в 02:46

Обновлено: 11.03.2026 в 02:37

https://rnd.move.ru/objects/9291365767

Перунова Юлия Юрьевна, Этажи Ростов-на-Дону

89251234567

Ростовская область, Ростов-на-Дону, ул. Тимошенко, 5а

4 600 000 ₽

Ростовская область, Ростов-на-Дону, ул. Тимошенко, 5а

Улица

улица Тимошенко

для заметок

Квартира

Общая площадь	31 м^2
Этаж	4/10

Детали объекта

Тип сделки	Продам
Раздел	Квартиры

Описание

Продается студия в кирпичном доме 2021г постройки с новым ремонтом. Полное юридичекое сопровождение, гарантируем безопасность сделки Просторная лоджия с панорамными окнами беспечивает прекрасное естественное освещение и визуально расширяет пространство. Интерьер выполнен в светлой гамме с выдержанными акцентами. Кухонная зона укомплектована встроенной техникой достойных брендов и функциональной

мебелью. Ванная комната оформлена в стиле модерн, установлена стильная душевая кабина Полный комфорт для жизни: круглосуточная охрана и консьерж, два лифта, включая грузовой, и закрытая благоустроенная территория. Для владельцев автомобилей доступны места на охраняемой подземной парковке. Локация отличается развитой инфраструктурой — в непосредственной близости находятся супермаркеты, аптеки, кафе и банки. Отличная транспортная доступность обеспечивает быструю связь с ключевыми районами города. Объект идеально подходит для инвестиции или для собственного проживания, предлагая баланс современного качества, безопасности и удобства. Бесплатно проконсультируем по всем типам недвижимости, а также одобрим ипотеку. Защитим ваши интересы собственными деньгами. Покупать с нами безопасно! Номер в базе: 10869964. Код пользователя: 189587

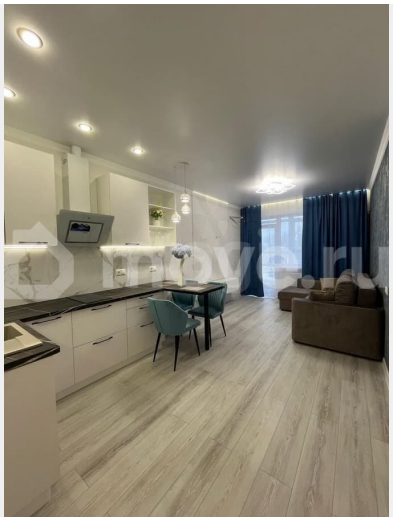

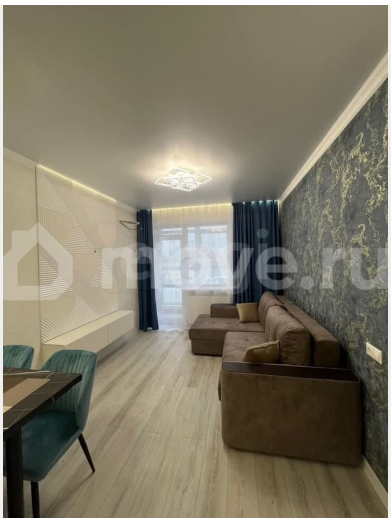

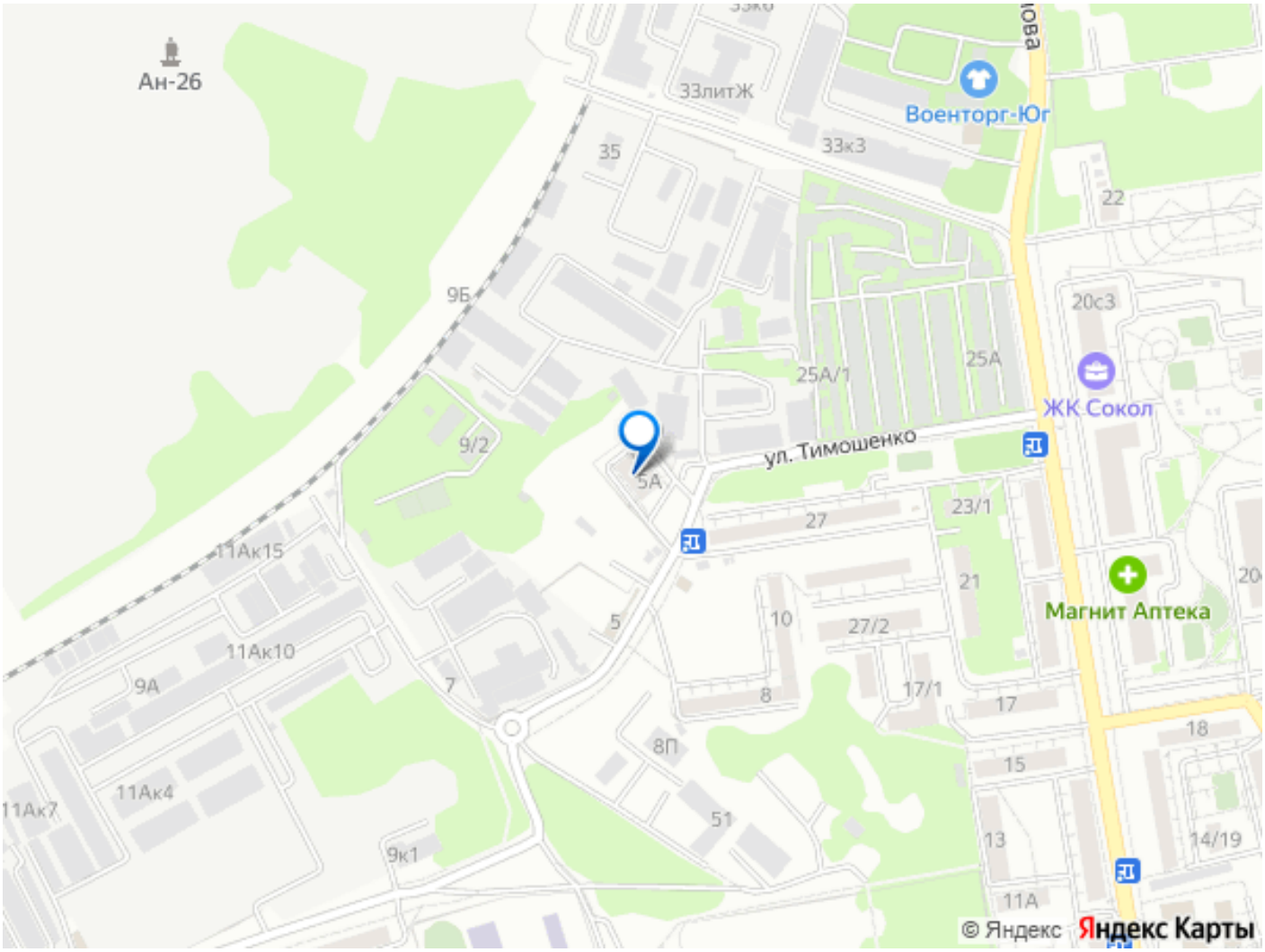

Move.ru - вся недвижимость России