move.ru
10 лет вместе

https://rnd.move.ru/objects/6859925984

Создано: 05.07.2021 в 14:48

Обновлено: 23.01.2026 в 10:53

СтройРиэлт

79910861197

Ростов-на-Дону, улица Бодрая

7 900 000 ₽

Ростов-на-Дону, улица Бодрая

для заметок

Улица

улица Бодрая

Дом

Площадь участка	7 соток
Жилая площадь	60 м^2
Площадь кухни	10 м^2
Общая площадь	95 м^2

Детали объекта

Тип сделки	Продам
Раздел	Дома, дачи
Строение	Кирпичное

возможен торг, кухня, отопление, водопровод, канализация, электричество, газ

Описание

Лот 13801с. Продаем 1-этажный кирпичный дом 1985 года постройки. Общая площадь 95 кв.м. 6-комн., все удобства, электричество в

доме, вода в доме, канализация яма, отопление АГВ, газ в доме, санузел в доме, крыша шифер, состояние требует косметического ремонта, подъездные пути асфальт, въезд, двор свой, 7.0 сот. Торг уместен. Ипотека подходит. Звоните, Руслан.

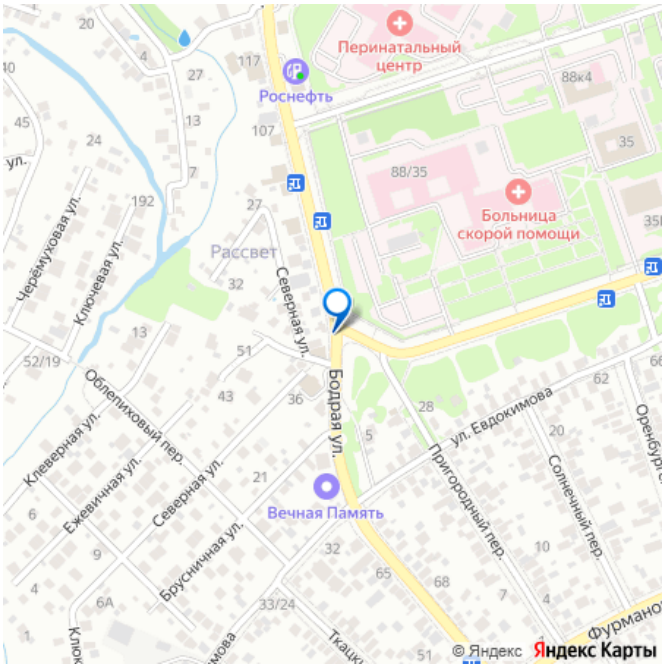

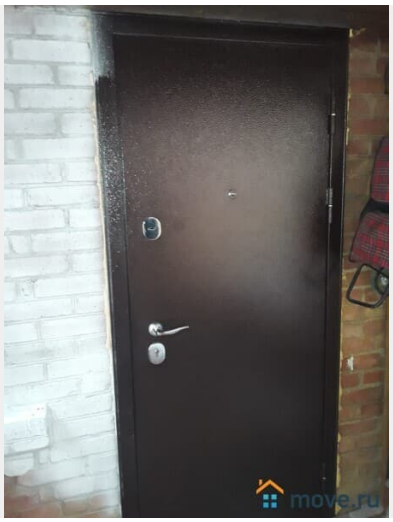

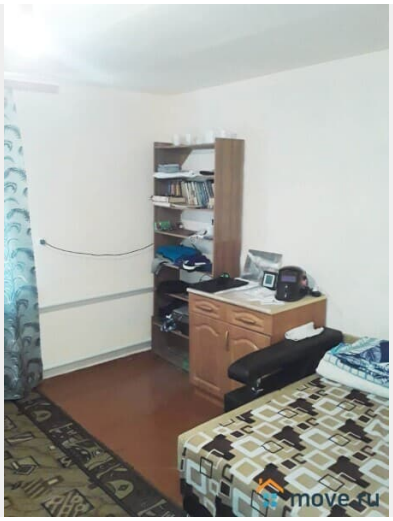

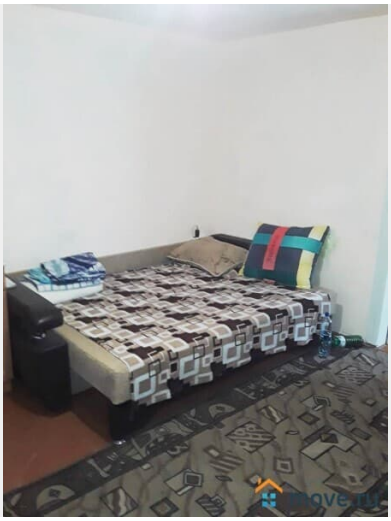

move.ru

move.ru

move.ru

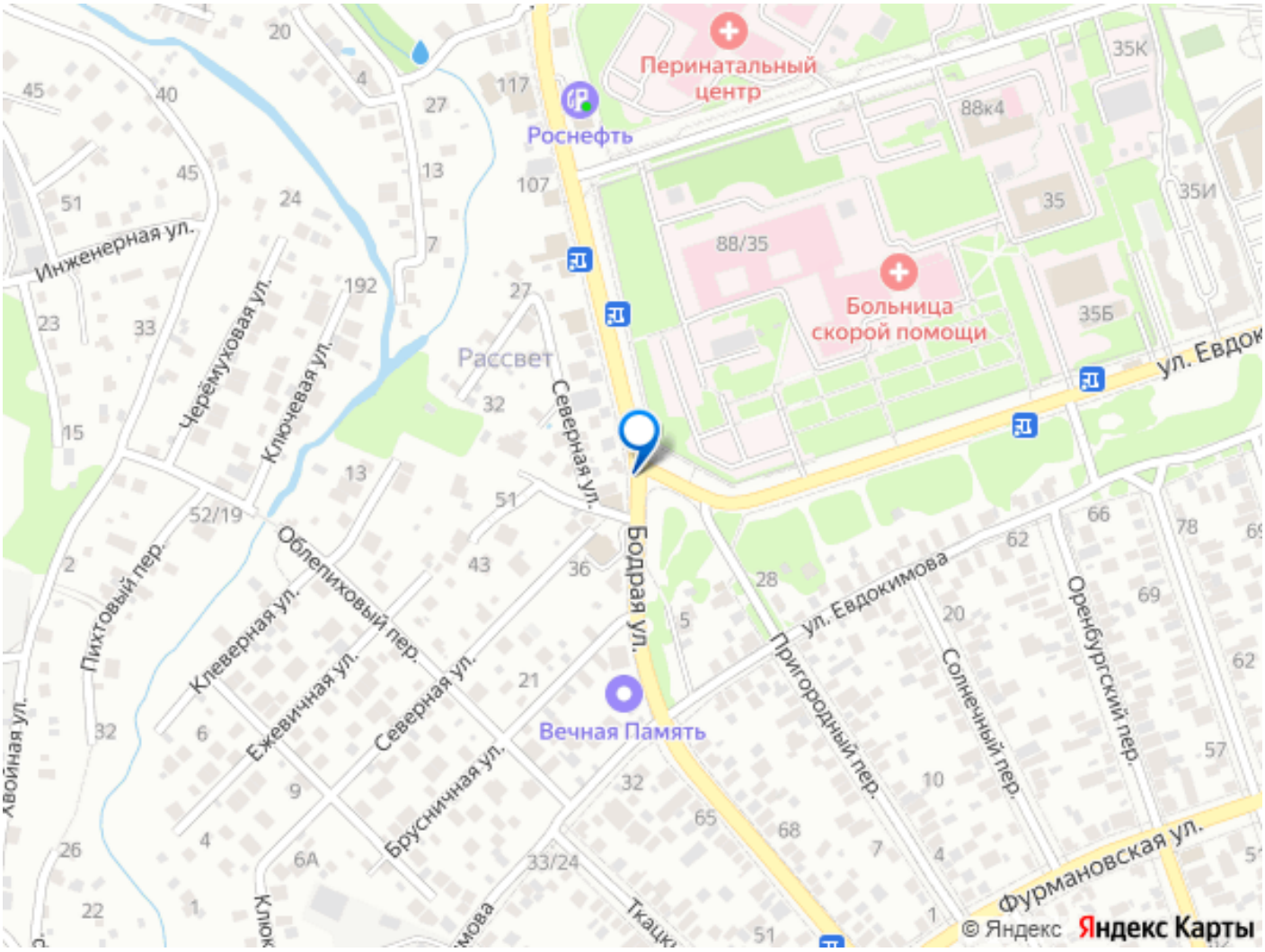
Перинатальный центр
Роснефть
Больница скорой помощи
Рассвет
Вечная Память
Инженерная ул.
Черёмуховая ул.
Ключевая ул.
Северная ул.
Бодрая ул.
Пихтовый пер.
Облепиховый пер.
Клеверная ул.
Ежевичная ул.
Брусничная ул.
ул. Евдокимова
Пригородный пер.
Солнечный пер.
Оренбургский пер.
Фурмановская ул.
© Яндекс
Яндекс Карты