move.ru
10 лет вместе

https://rnd.move.ru/objects/6908905269

Создано: 12.09.2023 в 13:37

Обновлено: 15.04.2026 в 19:38

СтройРиэлт

79910861197

Ростов-на-Дону, улица Ильича, д. 44

1 000 000 ₽

Ростов-на-Дону, улица Ильича, д. 44

для заметок

Улица

улица Ильича

Комната в квартире

Жилая площадь	15 м^2
Площадь кухни	3 м^2
Общая площадь	21.3 м^2
Этаж	4/4

Детали объекта

Тип сделки	Продам
Раздел	Комнаты
Строение	Кирпичное
Тип комнат	раздельные
Тип балкона	балкон
Тип санузла	раздельный

Покрытие пола

ламинат

Вид из окна

во двор

Ремонт

косметический

интернет

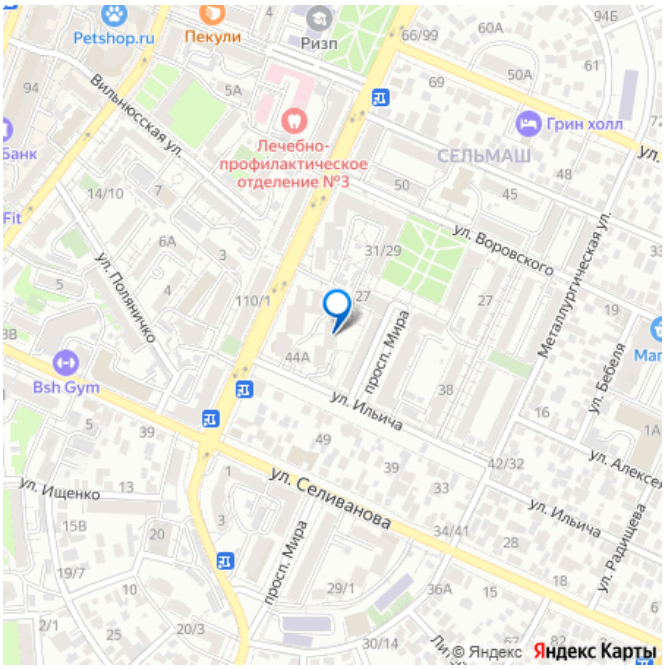

Описание

Лот 51857с Продаем комнату в самом центре Сельмаша. Квартира расположена на 4 этаже 4 этажного кирпичного. Общая площадь 21.3 квадратных метра. В шаговой доступности вся развитая инфраструктура: детские и спортивные площадки, садик, школа, лицей, супермаркет. Отличная транспортная развязка. Покажем в любое удобное для Вас время. Звоните. Наталья.

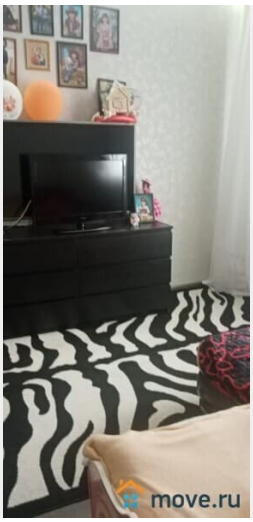

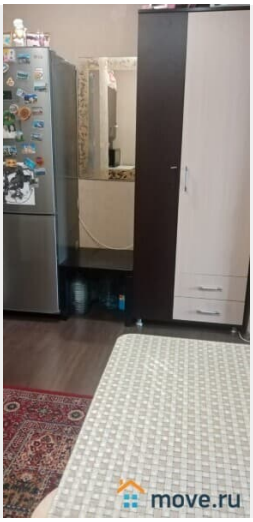
move.ru

move.ru

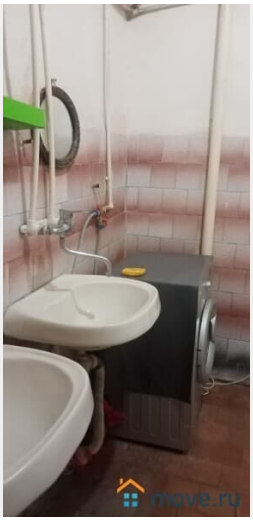
move.ru

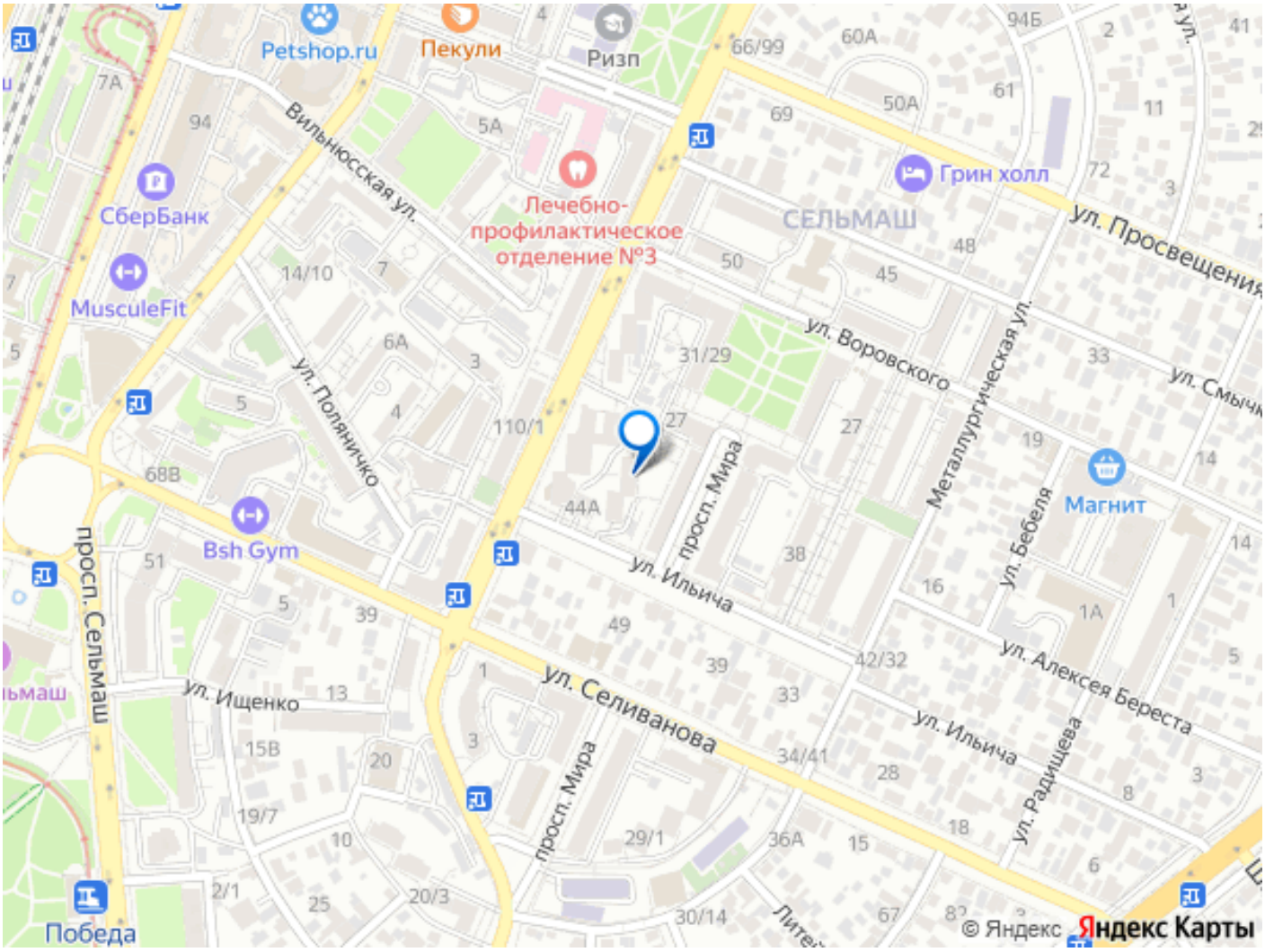
Petshop.ru
Пекули
Ризп
Вильнюсская ул.
СберБанк
MusculeFit
Лечебно-профилактическое отделение №3
СЕЛЬМАШ
Грин холл
ул. Просвещения
ул. Воровского
Металлургическая ул.
ул. Смычк
Магнит
ул. Полянички
просп. Мира
ул. Ильича
ул. Бебеля
ул. Алексея Береста
Bsh Gym
просп. Сельмаш
ул. Ищенко
ул. Селиванова
ул. Радищева
Литей
Победа
© Яндекс
Яндекс Карты