move.ru
10 лет вместе

https://rnd.move.ru/objects/9279472061

Создано: 19.05.2025 в 15:51

Обновлено: 23.01.2026 в 10:17

СтройРиэлт

79281082122

Ростов-на-Дону, улица Осипенко, д. 12

22 000 000 ₽

Ростов-на-Дону, улица Осипенко, д. 12

для заметок

Улица

улица Осипенко

Дом

Жилая площадь	80 м^2
Площадь кухни	20 м^2
Общая площадь	130 м^2

Детали объекта

Тип сделки	Продам
Раздел	Дома, дачи
Строение	Кирпичное

туалет в доме, душ в доме, кухня, отопление, водопровод, канализация, электричество, газ

Описание

ЛОТ 14493 Продаем 2 этажный кирпичный дом с ремонтом. Общая площадь 130кв.м. В доме: 3 спальни на втором этаже, одна с закрытым теплым балконом, есть отдельная гардеробная, два санузла (на первом этаже с

душем. На втором с ванной). На первом этаже кухня- столовая с выходом на задний двор (там располагается беседка и место под мангал) и гостиная с большим диваном и телевизором. Парковочное место во дворе на три машины впереди дома, плитка во дворе, ролл ворота. Покажем в любое удобное для Вас время.

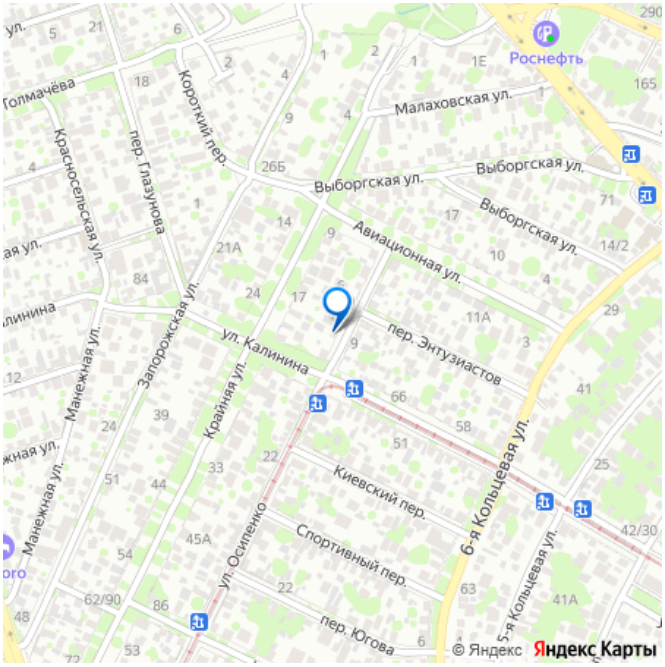

move.ru

move.ru

move.ru

move.ru

move.ru

move.ru

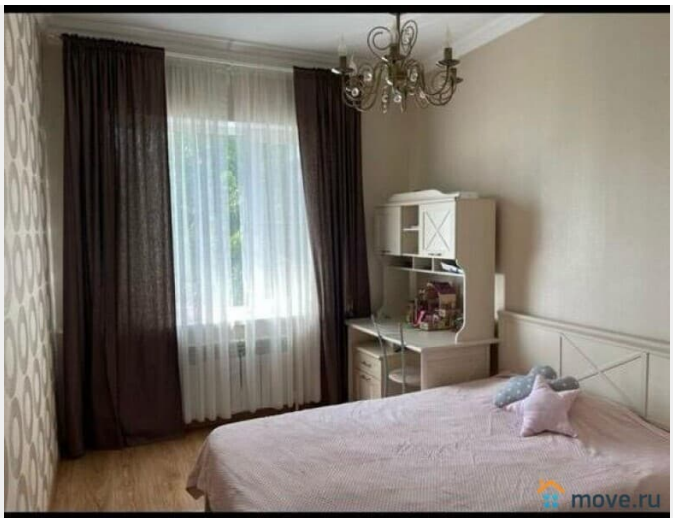
move.ru

move.ru

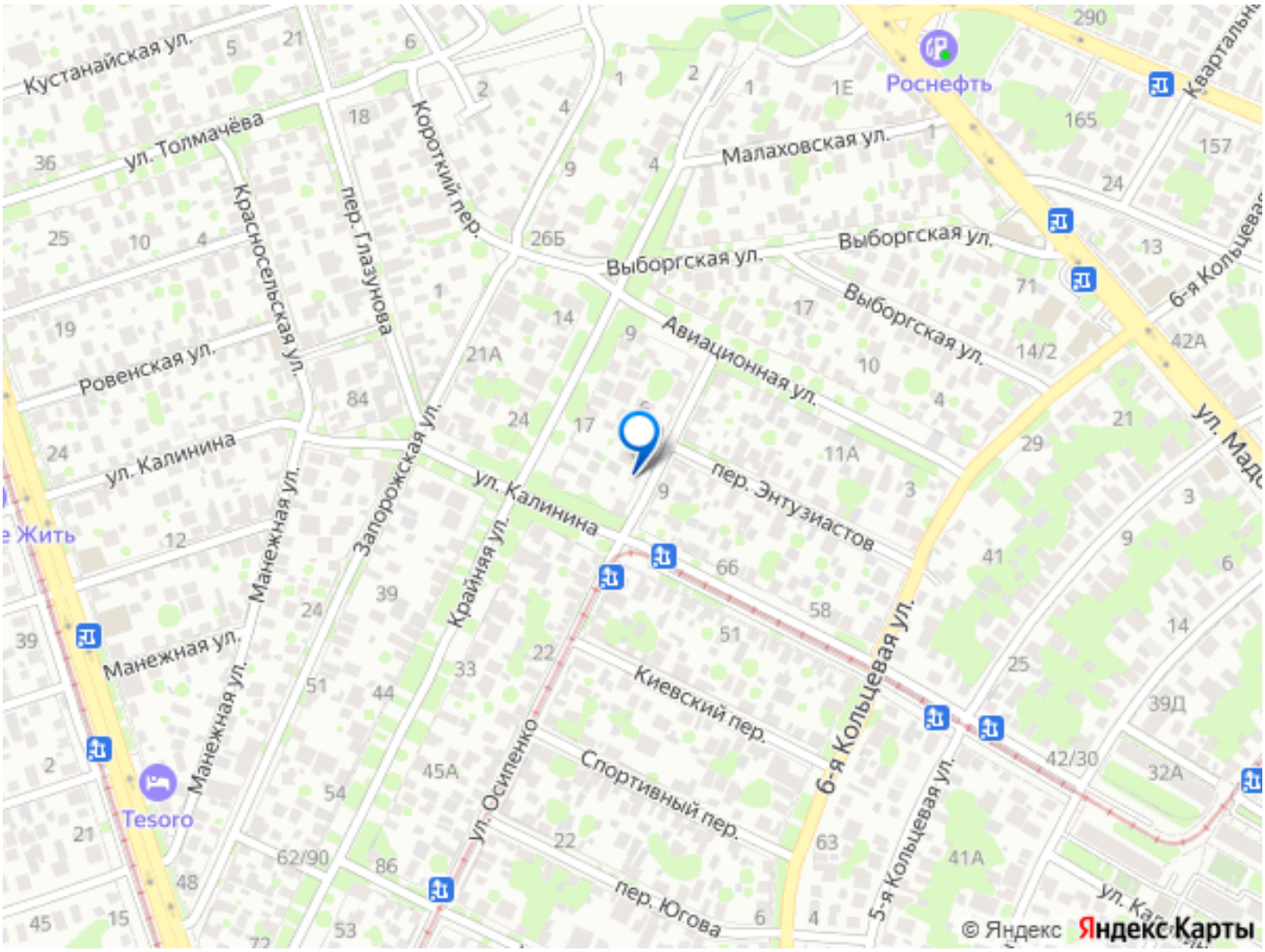

Move.ru - вся недвижимость России