move.ru
10 лет вместе

https://rnd.move.ru/objects/9259223829

Создано: 29.07.2024 в 14:37

Обновлено: 09.02.2026 в 14:22

СтройРиэлт

79910861197

Ростов-на-Дону, улица Республиканская, д. 136

3 100 000 ₽

Ростов-на-Дону, улица Республиканская, д. 136

для заметок

Улица

улица Республиканская

Квартира

Количество комнат	2
Жилая площадь	26 м^2
Площадь кухни	9 м^2
Общая площадь	35 м^2
Этаж	3/5

Детали объекта

Тип сделки	Продам
Раздел	Квартиры
Строение	Кирпичное
Тип комнат	раздельные
Тип санузла	

совмещенный

Покрытие пола

ламинат

Вид из окна

во двор

Ремонт

косметический

интернет

Описание

Лот 53586с Продаем 2 комнатную квартиру. Квартира расположена на 3 этаже 5 этажного кирпичного дома. Общая площадь 35 квадратных метров. В квартире остается кровать, кухня, шкафы. Квартира двухуровневая, на первом этаже: санузел, зал, кухня. На втором этаже: спальня. Закрытая территория, видеонаблюдение во дворе и в подъезде. В шаговой доступности вся развитая инфраструктура. Покажем в любое удобное для Вас время. Звоните. Нина.

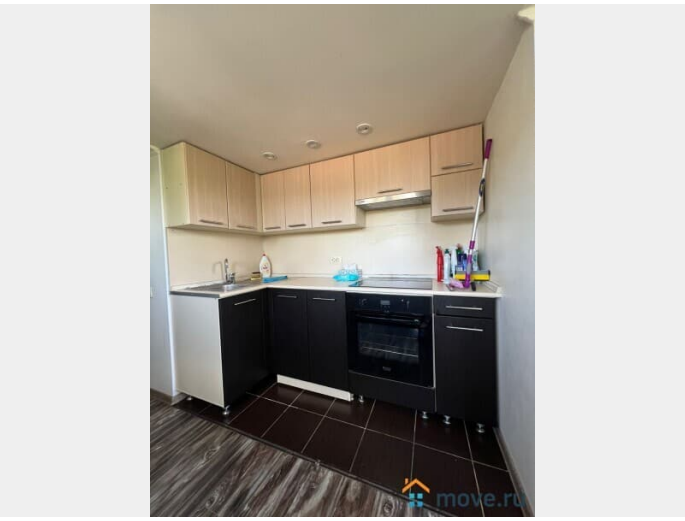

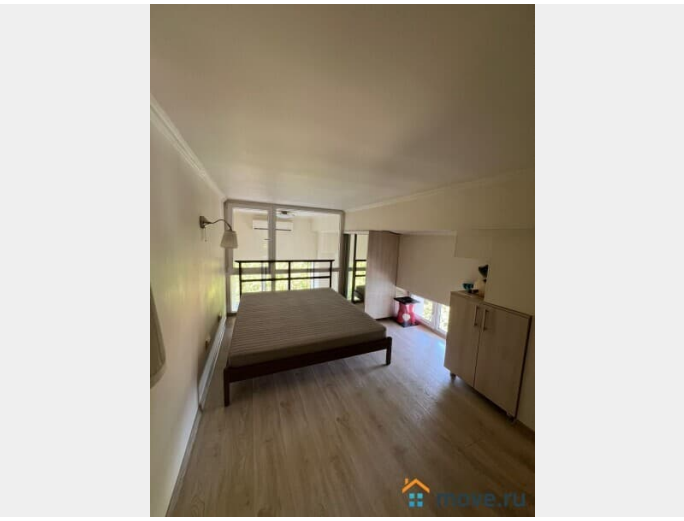

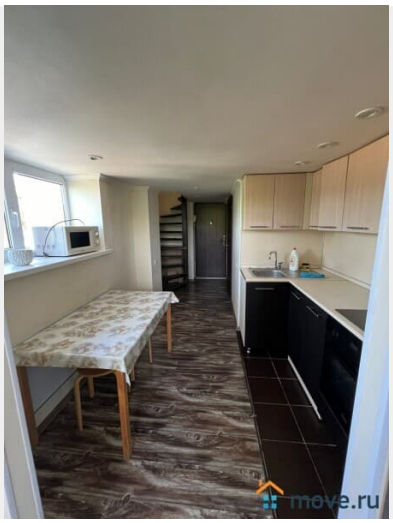
move.ru

move.ru

move.ru

move.ru

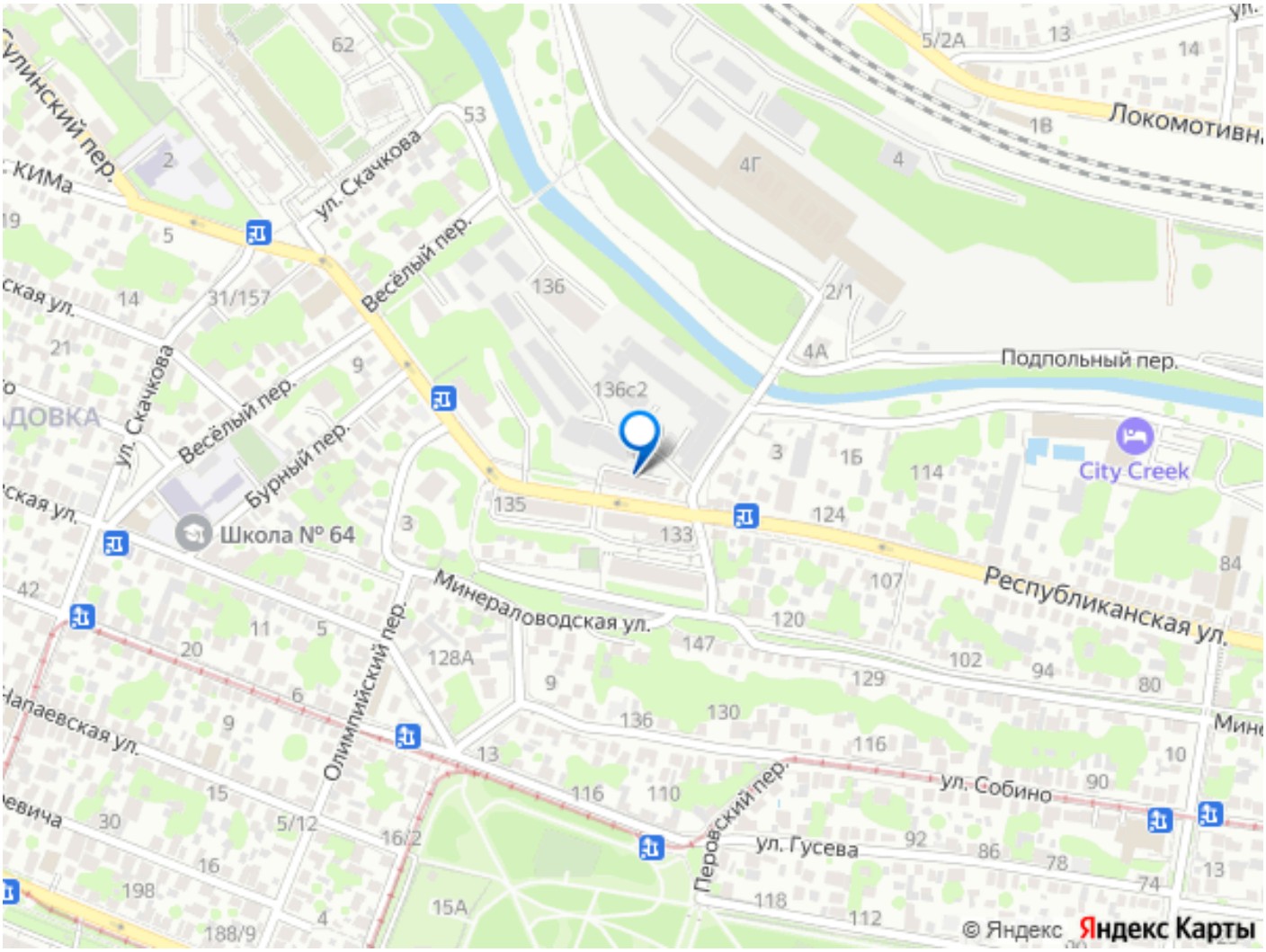
ул. Скачкова
Весёлый пер.
Бурный пер.
Школа № 64
Минераловодская ул.
Олимпийский пер.
Перовский пер.
ул. Собино
ул. Гусева
Подпольный пер.
City Creek
Республиканская ул.
Локомотивн
© Яндекс
Яндекс Карты