move.ru
10 лет вместе

https://rnd.move.ru/objects/6893835503

Создано: 14.02.2023 в 14:18

Обновлено: 27.01.2026 в 14:59

СтройРиэлт

79910861197

Ростов-на-Дону, улица Уланская, д. 15

3 350 000 ₽

Ростов-на-Дону, улица Уланская, д. 15

Улица

улица Уланская

для заметок

Квартира

Количество комнат	1
Жилая площадь	20 м^2
Площадь кухни	10 м^2
Общая площадь	40 м^2
Этаж	3/18

Детали объекта

Тип сделки	Продам
Раздел	Квартиры
Строение	Панельное
Тип комнат	смежные
Тип балкона	лоджия

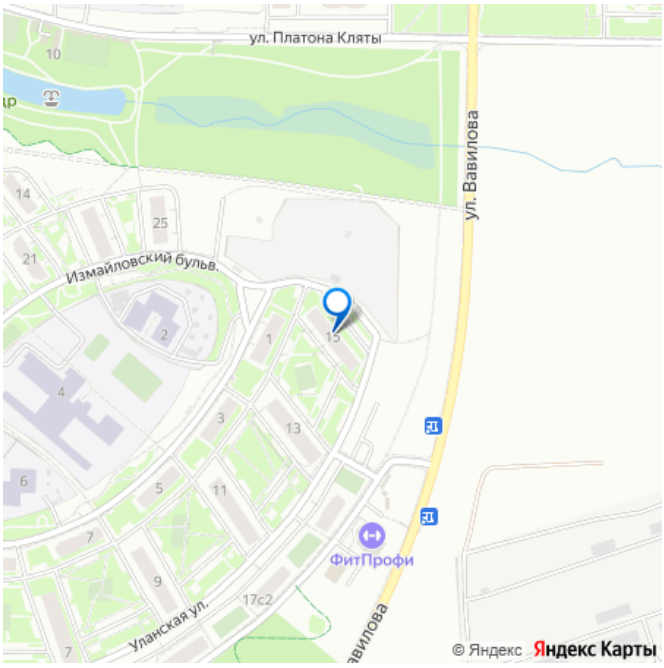

Тип санузла

совмещенный

Покрытие пола

линолеум

Вид из окна

во двор

Ремонт

косметический

Год постройки

2013 г.

интернет, лифт

Описание

Лот 50264с Продаем 1 комнатную квартиру в ЖК "Суворовский". Квартира расположена на 3 этаже 18 этажного панельного дома. Общая площадь 40 квадратных метров. Квартира просторная, уютная, светлая. В шаговой доступности вся развитая инфраструктура: детские и спортивные площадки, садик, школа, супермаркеты, поликлиника, аптека. Отличная транспортная развязка. Покажем в любое удобное для Вас время. Звоните. Инна.

move.ru

move.ru

move.ru

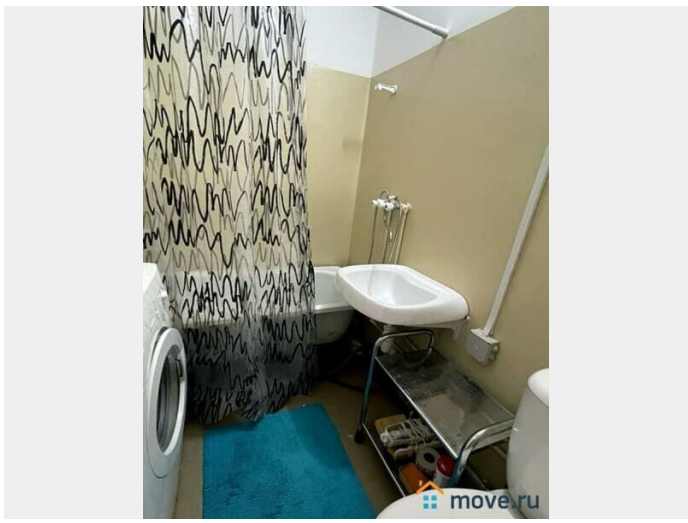
move.ru

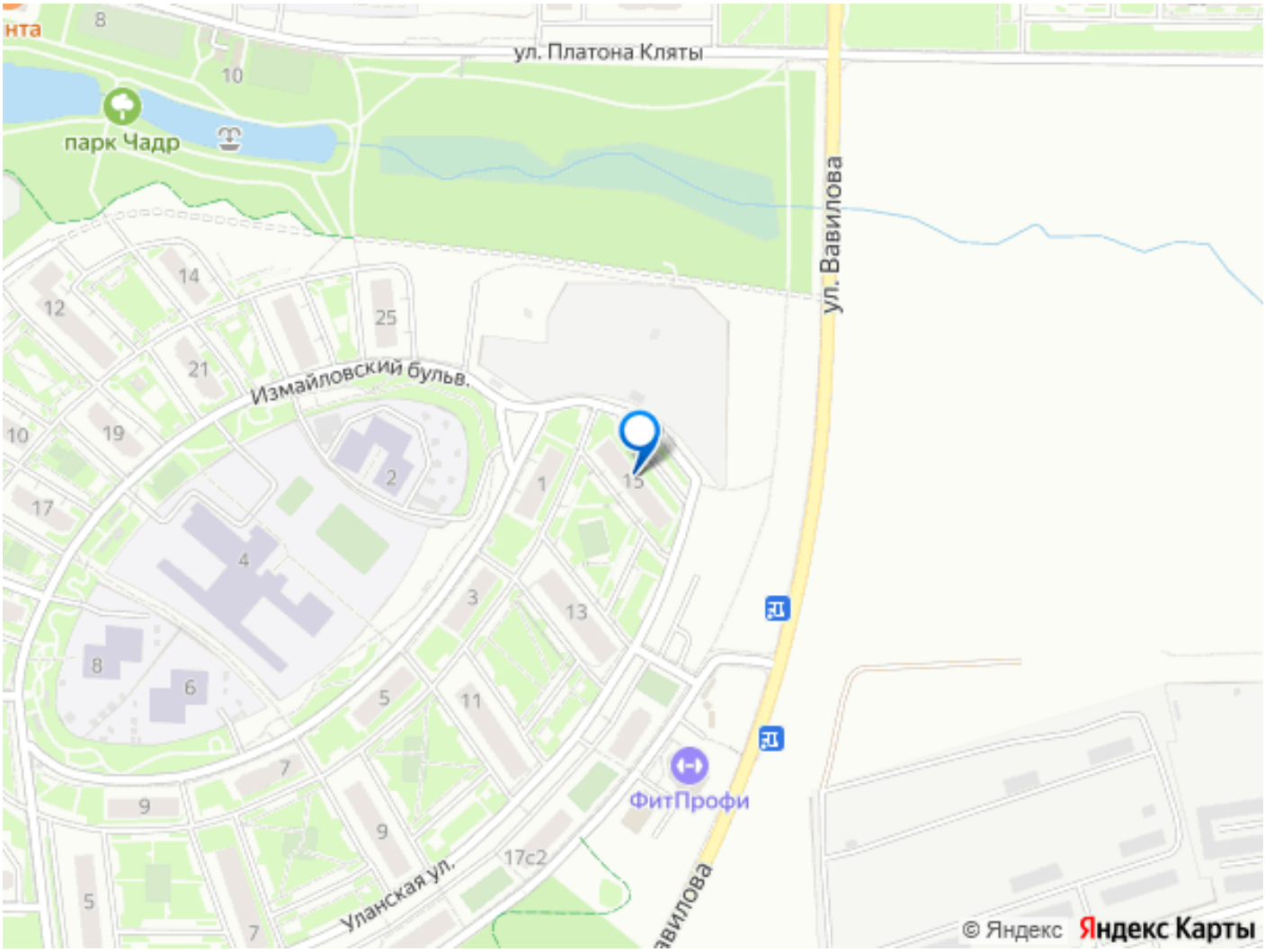
ул. Платона Кляты
парк Чадр
ул. Вавилова
Измайловский бульв.
ФитПрофи
Уланская ул.
© Яндекс
Яндекс Карты